POLSKA

Dalmans Erkes polska, Nås.

A-bas

efter Nugos Per Halvarsson, Nås

1231

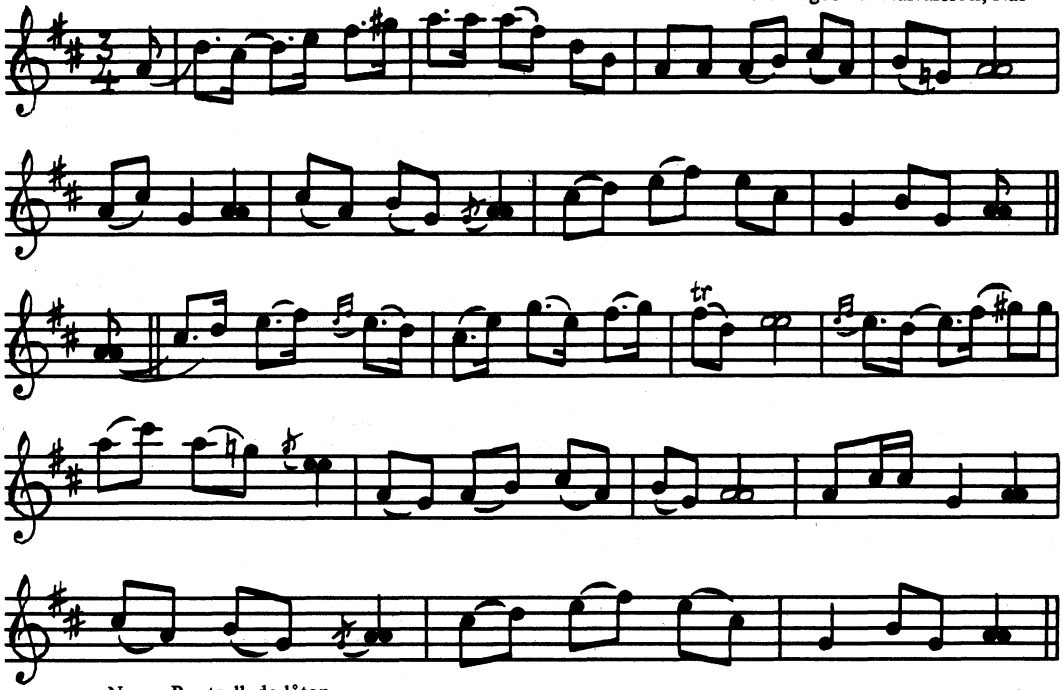

Nugos Per trallade låten.

Uppt. Anders Rosén